

COMUNE DI RACCONIGI

Provincia di Cuneo  
U.M.D. n. 2

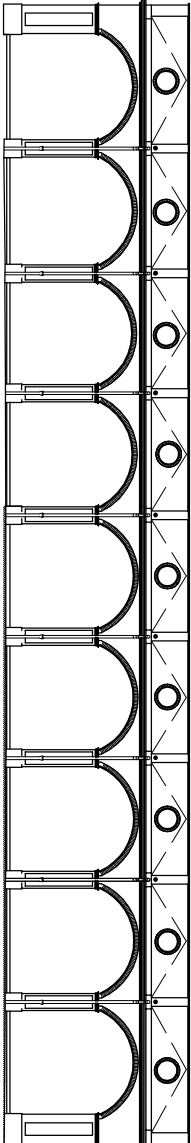

RIPAVIMENTAZIONE ALA COMUNALE



Progetto Definitivo - Esecutivo

STATO ATTUALE  
Estratti PRGC E CATASTALE  
PIANTA, PROSPETTI E SEZIONI  
SCALA Varie

2.2

Racconigi, Ottobre 2021

IL R.U.P.

NUCLEO DI SUPPORTO Area L.L.P.P

Geom. Canello Pier Beppe  
Geom. Leone Mario Grazia  
Ing. Camissano Ezio

IL PROGETTISTA

Arch. Piergiorgio Turinetti

Ing. Camissano Ezio

*Piergiorgio Turinetti*

PIANTA PAVIMENTAZIONE ATTUALE Scala 1/100

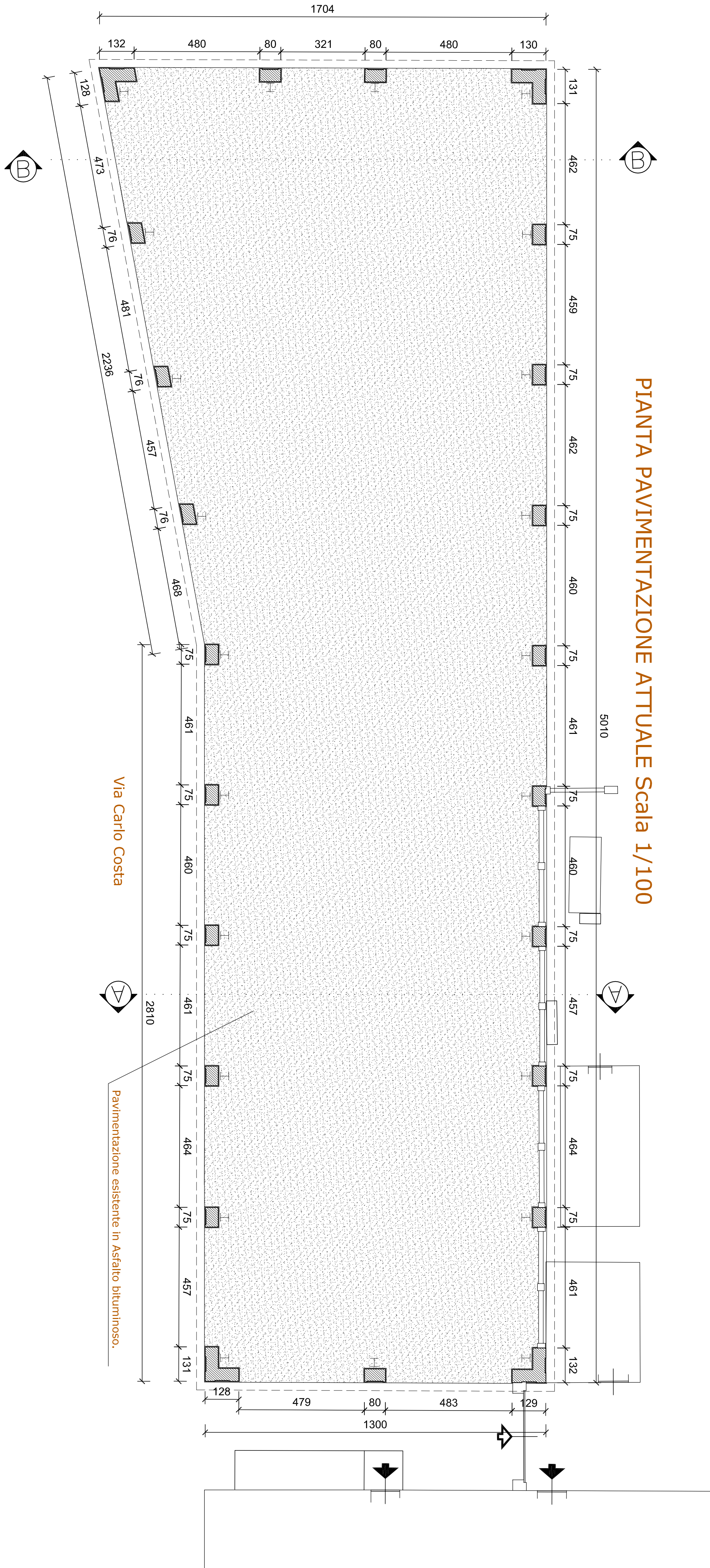

PROSPETTO EST su Via Carlo Costa scala 1/100

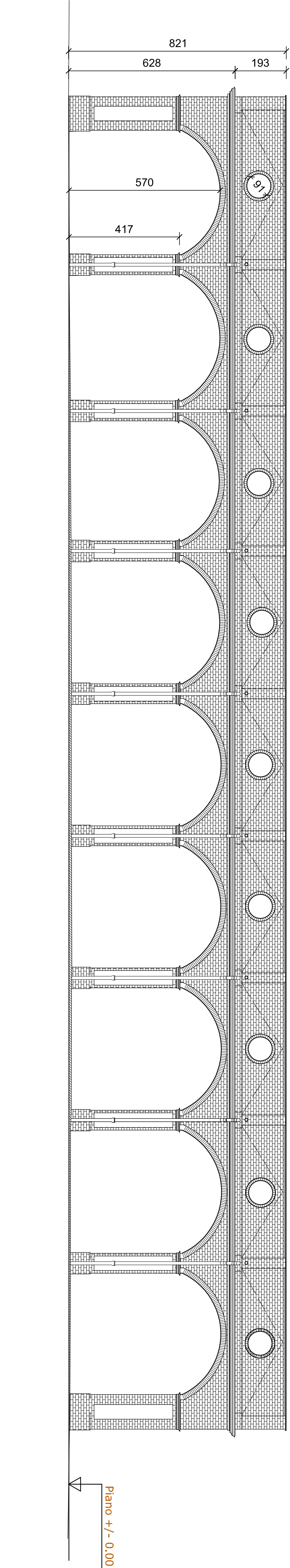

PROSPETTO NORD

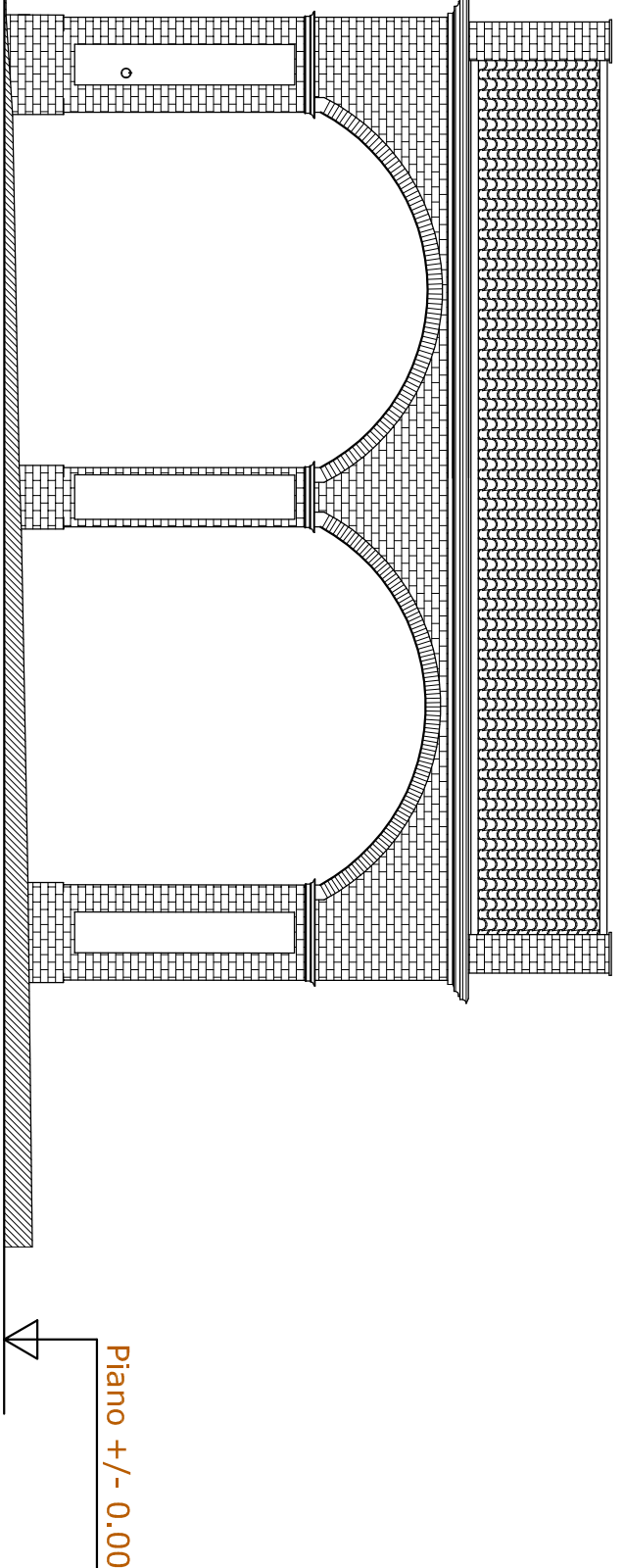

PROSPETTO SUD

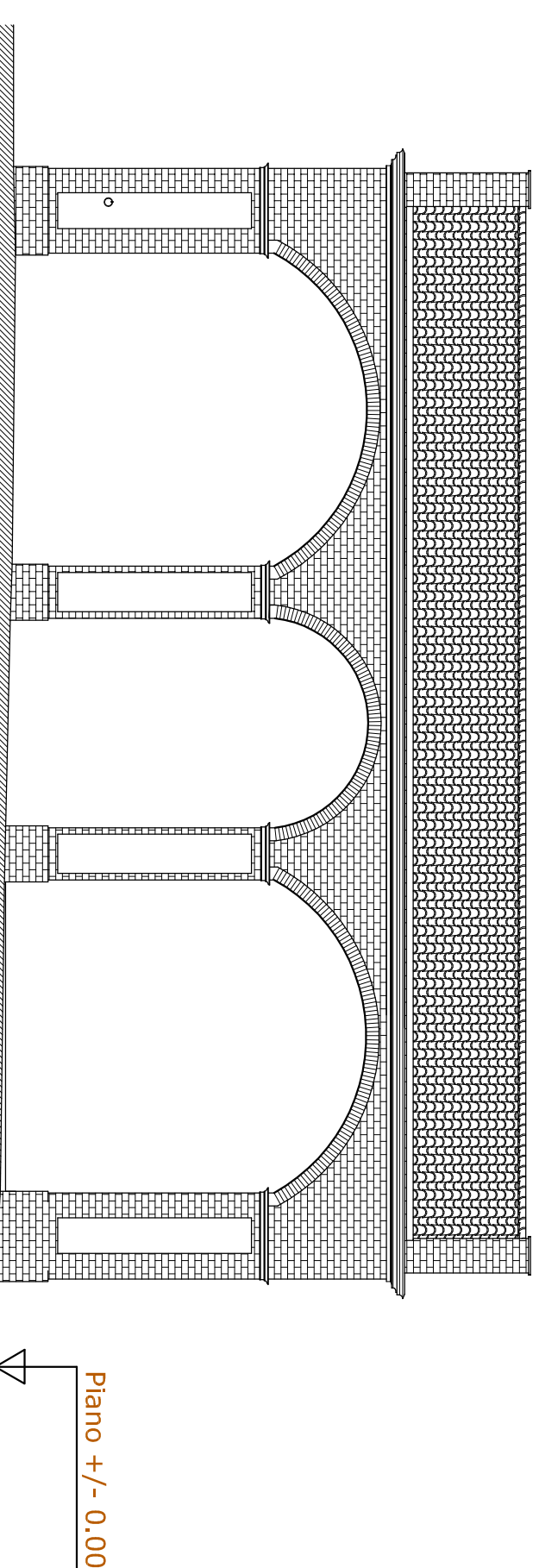

PROSPETTO OVEST lato Cortile municipio Scala 1/100

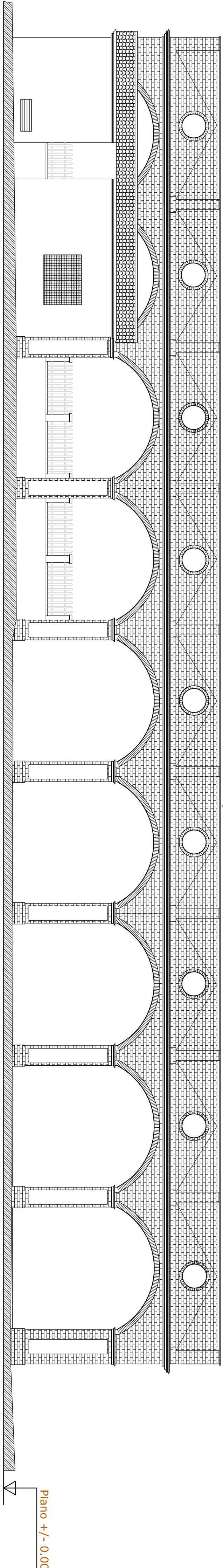

SEZIONE AA'

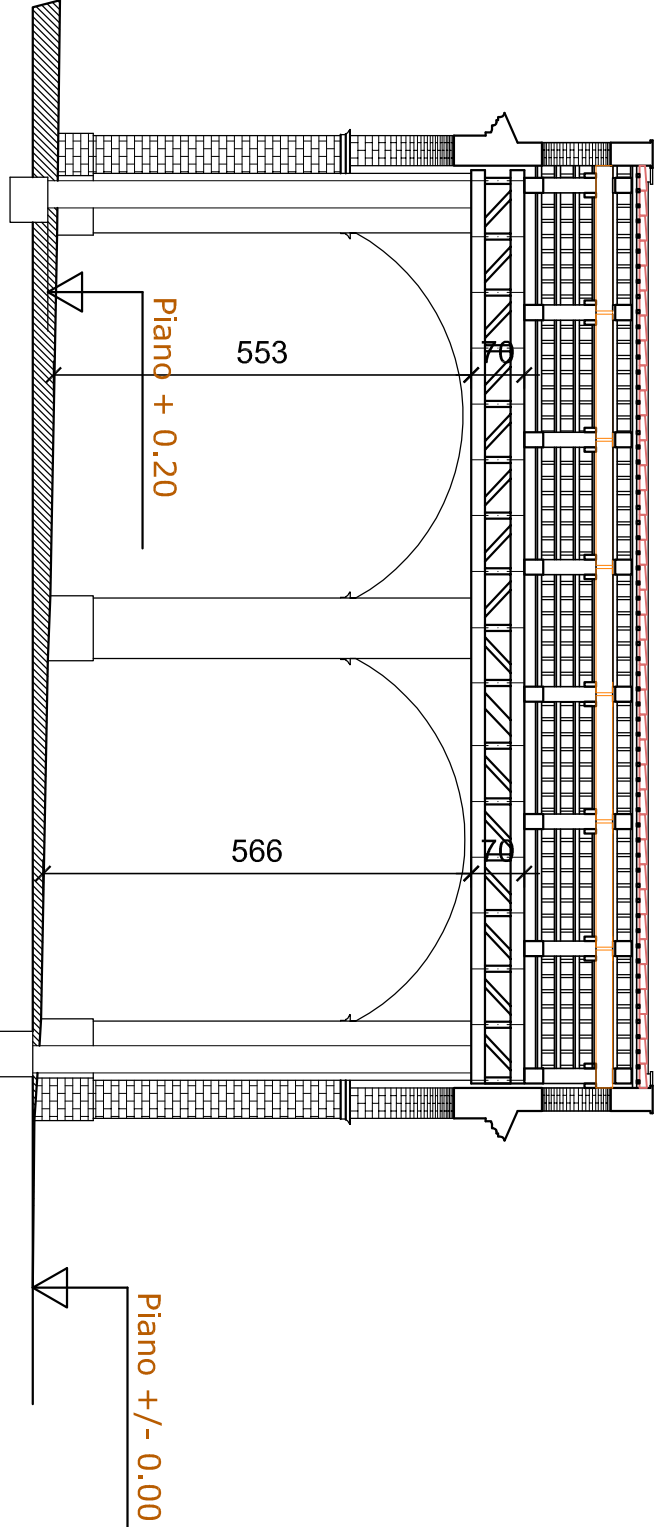

SEZIONE BB'

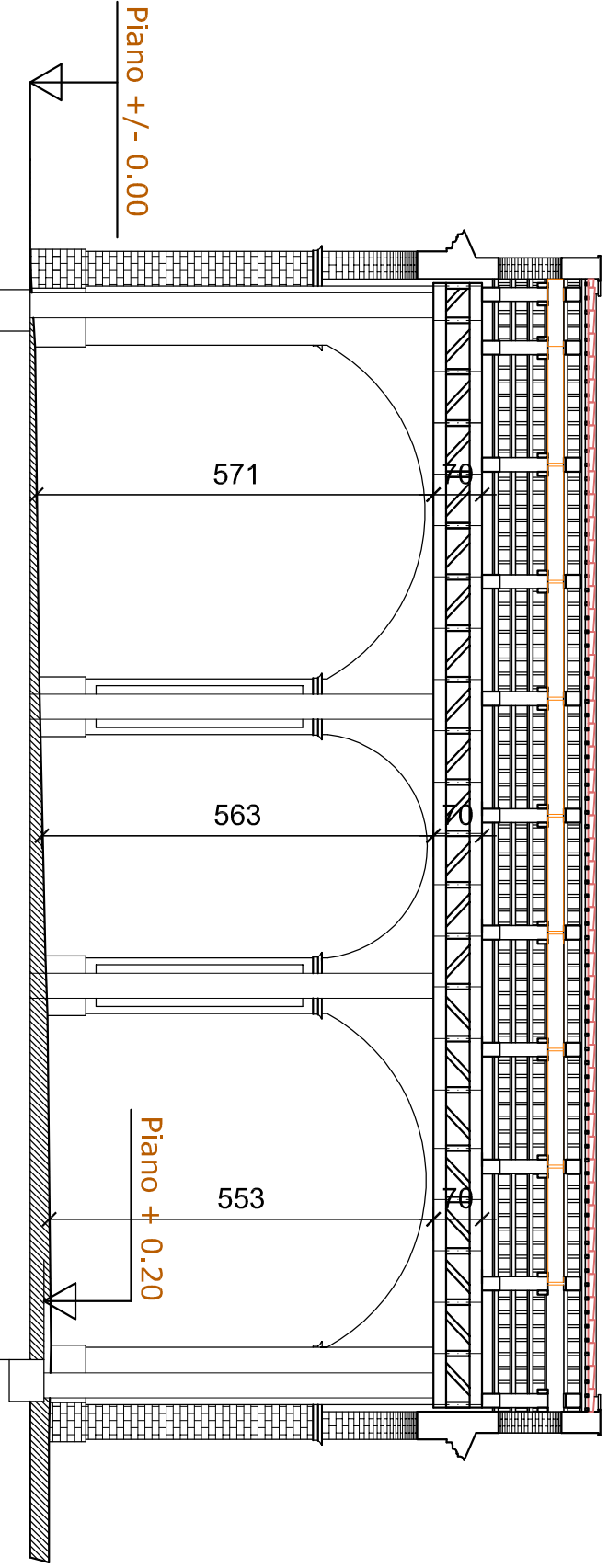

Foto Aerea della Tettoia Mercatale e area adiacente

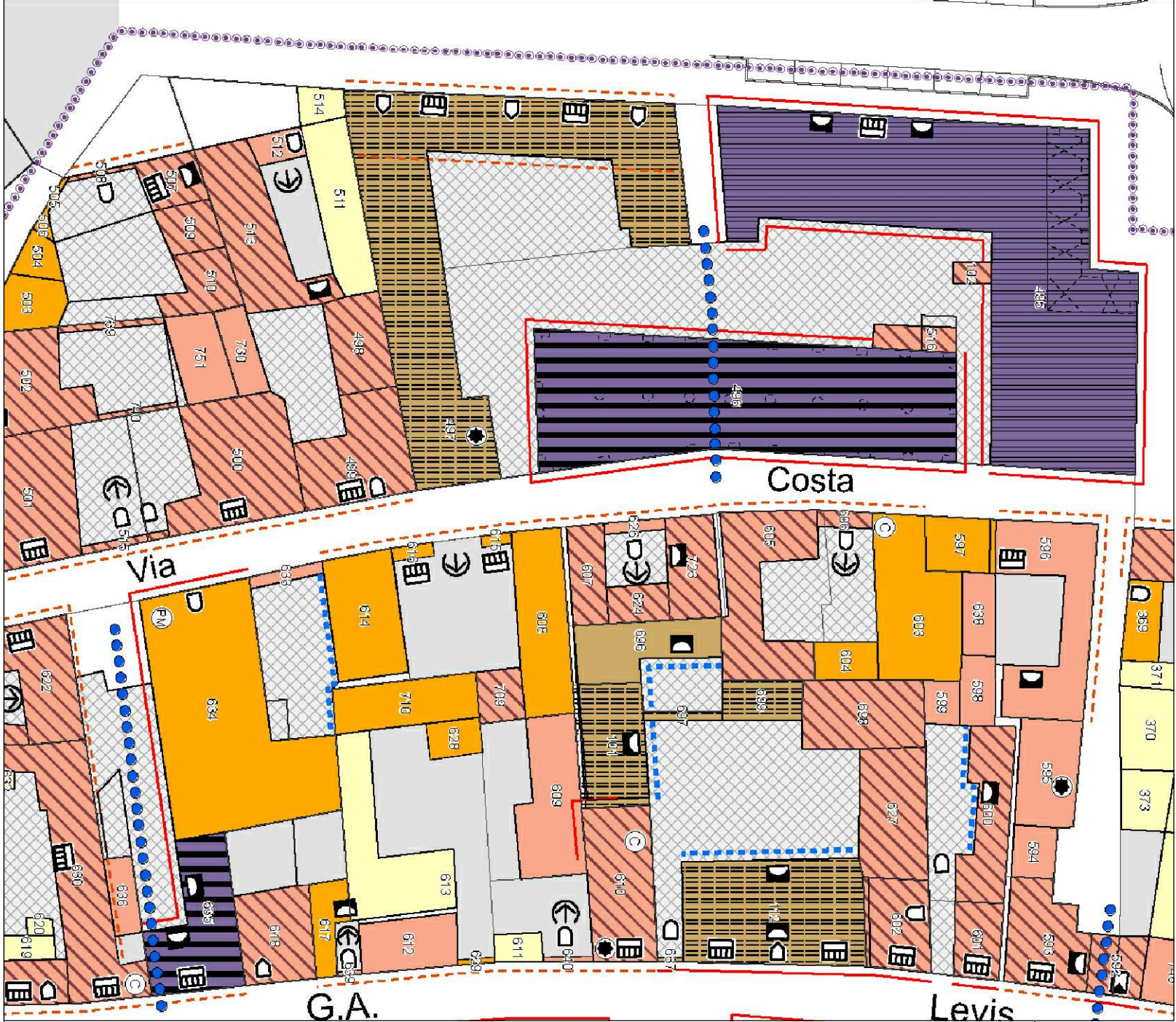

Estratto Catastale Comune di Racconiglio Foglio n. 51 P.438

Estratto P.R.G.C. Vigente Comune di Racconigi  
Tavola P3/4 Centro Storico , Immobile di interesse  
Storico Documentario ;Vincolo diretto D.lgs 42/2004.